

## Ficha de Prédio

Nº: 258874/2025

NIP: -

NIC: AAA 000 098 282

Área: 2557700 m2

Concelho: SANTIAGO DO CACÉM - Freguesia: Ermidas-Sado

Secção: D

Prédio: 2

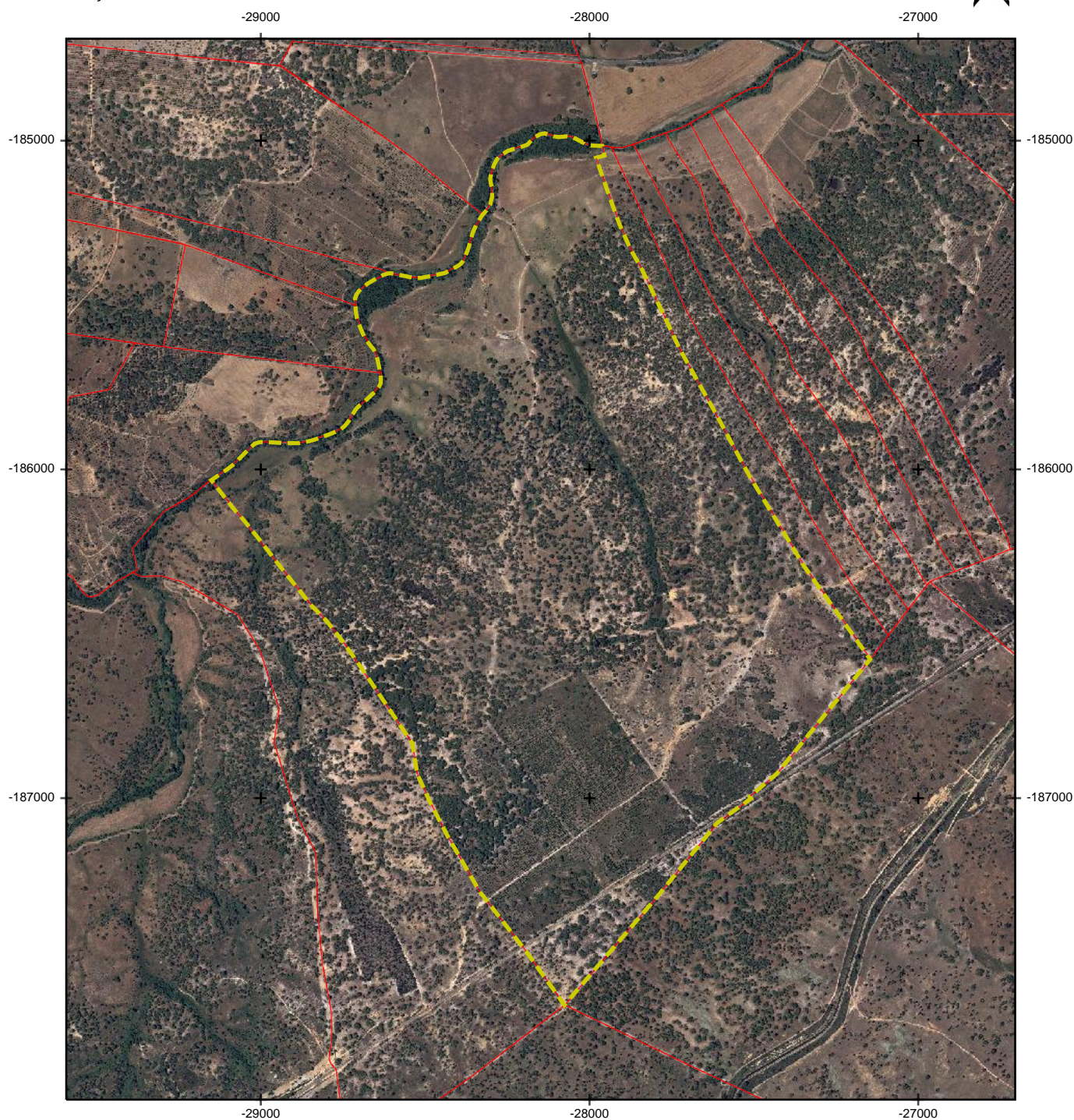

### Legenda

- Estrema de prédios
- Prédio selecionado

500 m

Sistema de Referência: PT-TM06/ETRS89  
Ortofotomapas, DGT, 2018

Escala de impressão: 1:18000

Informação oficial da DGT

Data de impressão: 11-07-2025

Proibida a reprodução para difusão ou venda.

Este documento não tem valor de certidão para efeitos de prova em quaisquer atos, negócios jurídicos ou operações de transformação fundiária relativos a prédios cadastrados.